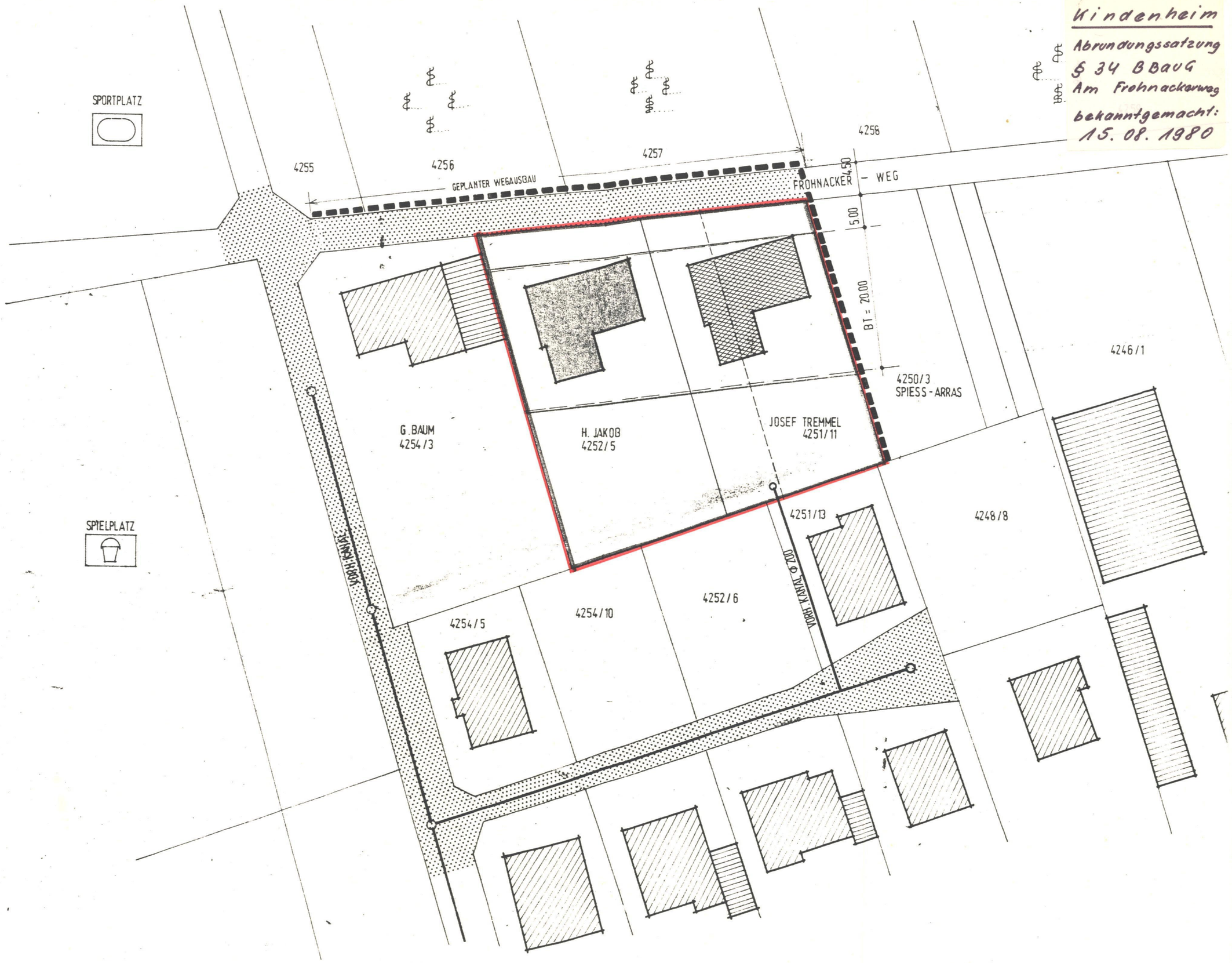Gemeinde
Kindenheim
Abrundungssatzung
§ 34 BBauG
Am Frohnackerweg
bekanntgemacht:
15. 08. 1980