

ALTER BESTAND:

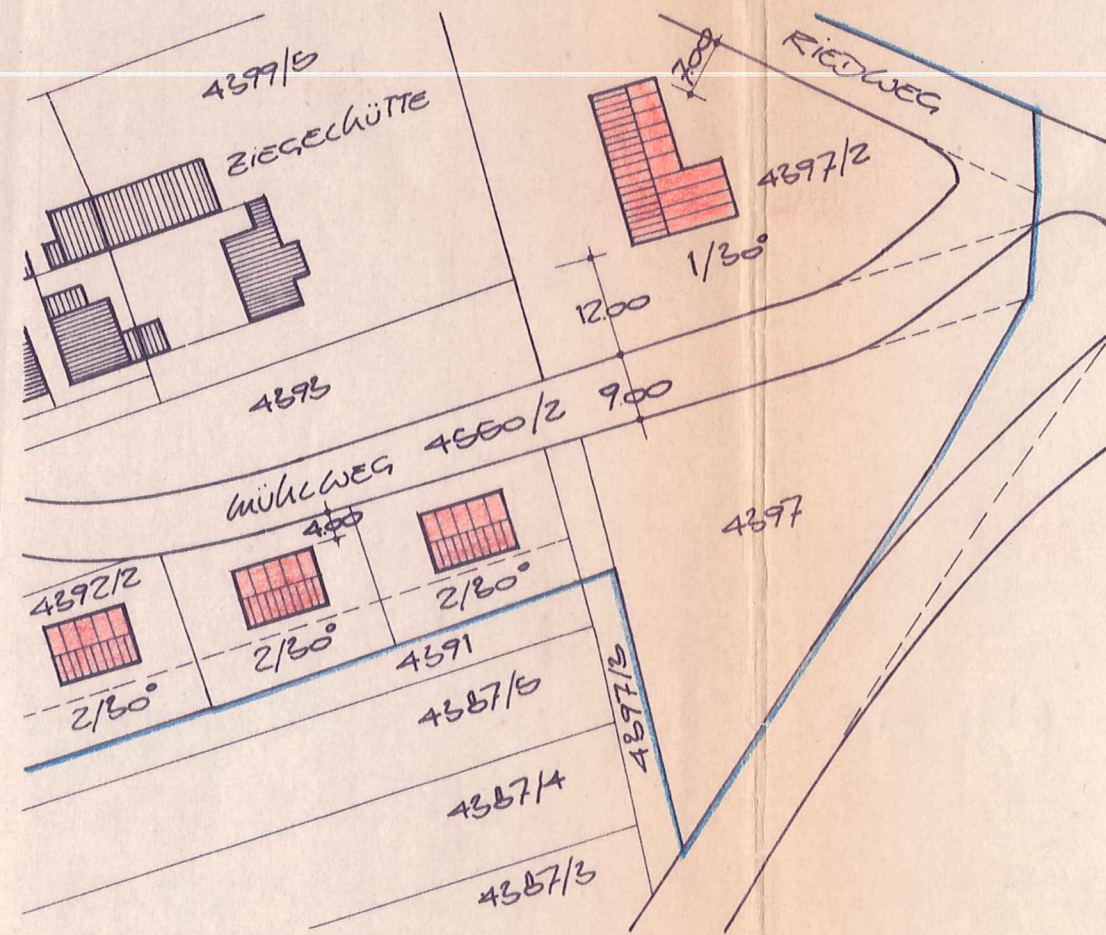

TEXTLICHE FESTLEGUNG:

BEI DER ÄNDERUNG DES BEBAUUNGSPLANES WÄNDERT ES SICH UM EINE ÄNDERUNG DER STOCKWERKE VON 2-GESCHOSSIG 30° AUF 1-GESCHOSSIG 0-30°.

NEUER BESTAND NACH ÄNDERUNG:

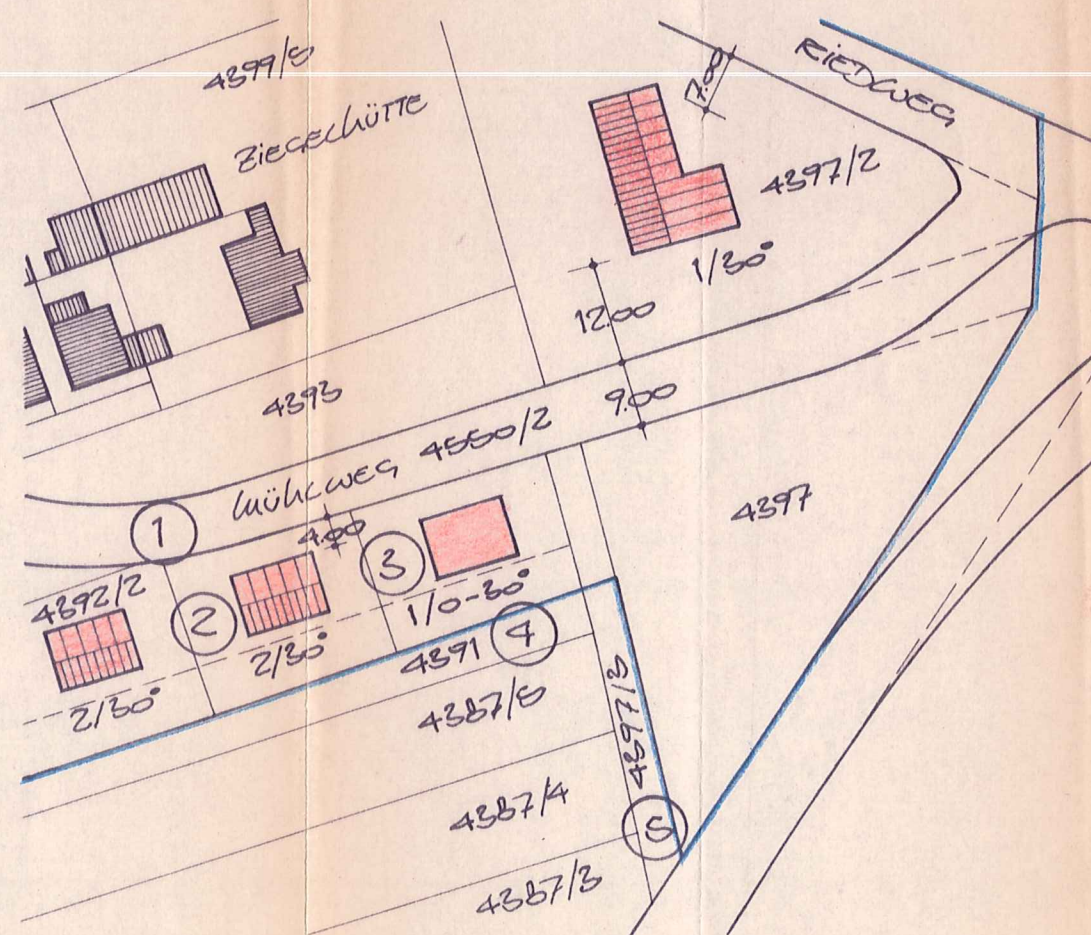

ZEICHENERKLÄRUNG:

- BESTEHENDE GEBÄUDE
- GEPLANTE GEBÄUDE
- 1/30° EINGESCHOSSIG, 30° DACHNEIGUNG
- 2/30° ZWEIFESCHOSSIG, 30° DACHNEIGUNG
- GEPLANTE GEBÄUDE
- 1/0-30° EINGESCHOSSIG, 0-30° DACHNEIGUNG
- AUFZUBEHEBENDE GRENZEN
- NEUE UND VORHANDENE GRENZEN
- GRENZE DES BEBAUUNGSPLANES

ÄNDERUNG DES MIT R.-E. VOM 15.3.65  
 AB: 421-07 GENEHMIGTEN BEBAUUNGS-  
 PLANES „LUDWIGSMAI“ DER GEMEINDE  
 WEISENHEIM/SD.  
 MASSTAB = 1:1000

MIT DER ÄNDERUNG DES BEBAUUNGSPLANES  
 GEMÄSS § 13 DES BUNDESBAUGESETZES SIND WIR  
 EINVERSTANDEN.

NR.	NAMEN	FL.-NR.	UNTERSCHRIFT
1	Gemeinde Weisenheim/SD	4550/2	Kranz
2	Kleinritz Kunst	4392/3	Kleinritz Kunst
3	Georg Kohler	4392/4	Köhler
4	Finger Johann	4391	Finger
5	Gemeinde Weisenheim/SD	4397/3	Kranz



Freisheim im JANUAR 1965

W. DACHSTEINER  
 INGENIEUR FÜR HOCHBAU  
 6713 FREISHEIM  
 AM DENKMAL 1 - TELEFON 475