

M 1 : 1 0 0 0

I. Fertigung

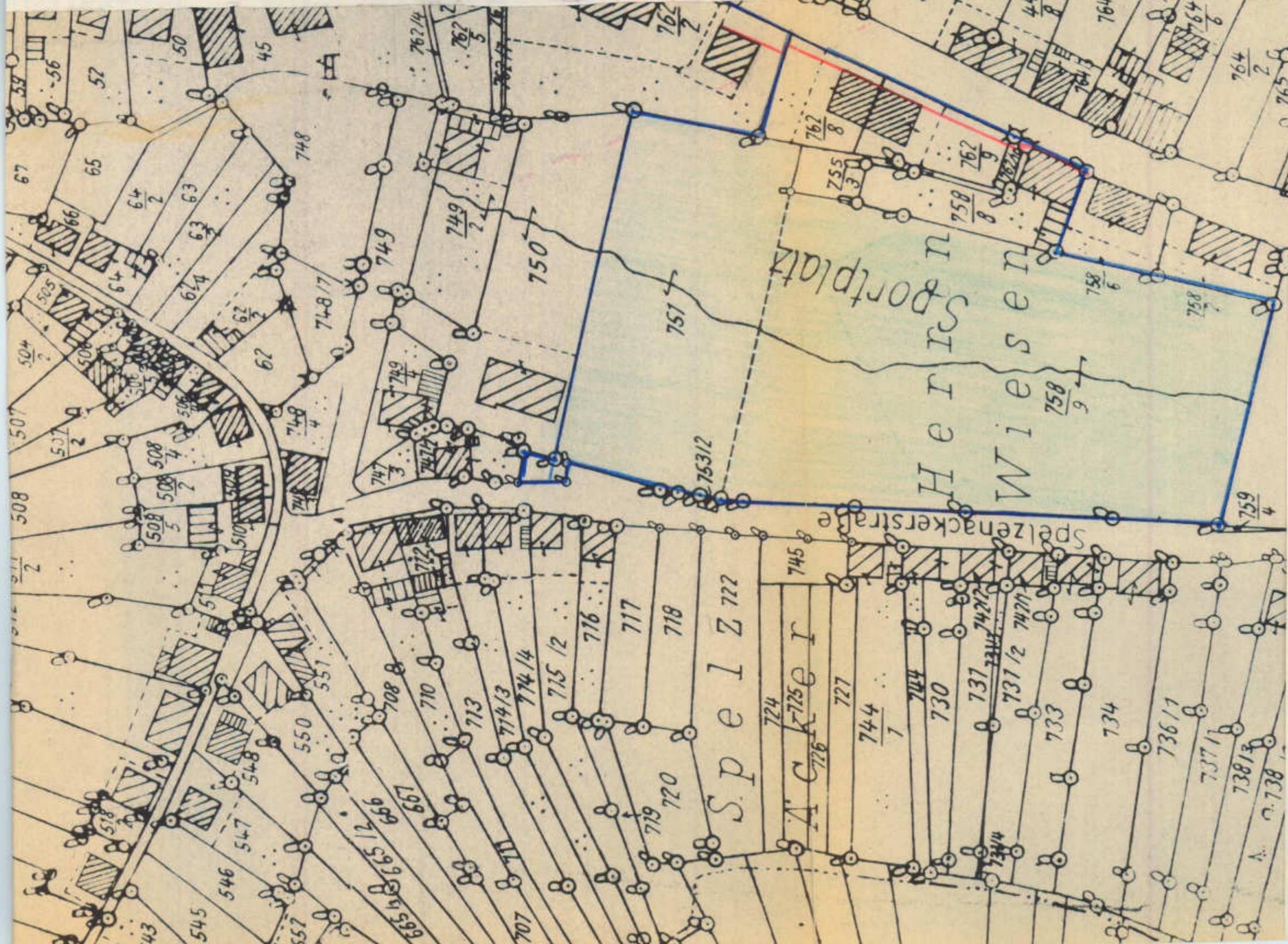

Der Teilbebauungsplan "Herrenwiesen" der Gemeinde
Lindenberg vom 12. Mai 1964 mit den dazugehörigen Erläuterungen vom 20. Juli 1964 hat in der Zeit vom 28. Juli 1964 bis einschließlich 28. August 1964 bei der Gemeindeverwaltung Lindenberg öffentlich ausgelegen.
Einwendungen gegen den Plan oder die Erläuterungen wurden nicht erhoben.









Lindenberg, den 30. Oktober 1964
Gemeindeverwaltung:
In Vertretung:

Meinel

I. Fertigung

ZEICHENERKLÄRUNG

-  Bestehende Gebäude
-  Öffentl. Anlage
-  Aufzuhebende Grenzen
-  Alte und Neue Grenzen
-  Baulinie
-  Bebauungsplangebiet

Genehmigt

mit RE. vom 9.4.1965
Az. 421-521 - N 28/6
Neustadt an der Weinstraße,
den 9.4.1965

Bezirksregierung der Pfalz
Im Auftrag



Neustadt/Weinstraße, den 12. Mai 1964
Landratsamt:
Abt. Planung
I.A.

Thomas

Th