



LEGENDE

Maßnahmen

	Maßnahme 1 - versickerungsfähige Pkw-Stellplätze
	Versickerungsfähige Pkw-Stellplätze
	Maßnahme 2 - Stellplatzeingrünung
	Laubbaum 1. oder 2. Ordnung
	Maßnahme 3 - Eingrünung
	standortheimische Gehölzpflanzung
	standortheimischer Laubbaum 1. oder 2. Ordnung
	Maßnahme 4 - Mindestbegrünung
	standortheimische Gehölzpflanzung
	extensive Wiese
	intensive Grünfläche
	standortheimischer Laubbaum 1. Ordnung
	Maßnahme 5 - Fassadenbegrünung
	Fassadenbegrünung
	Maßnahme 6 - Versickerung von Niederschlagswasser
	Extensive Wiese
	Maßnahme 7 - Dachbegrünung
	Dachbegrünung

Sonstiges

	Grenze des räumlichen Geltungsbereiches Bebauungsplan "Rosengartenweg, Erweiterungsplan II"
	Bauverbotszone 40m nach § 9 Abs. 1 FStrG
	Baubeschränkungszone 100m nach § 9 Abs. 2 FStrG
	20-kV-Leitung, oberirdisch mit Schutzstreifen 15m beidseitig
Planunterlage	
	bestehende Gebäude
	bestehende Flurgrenze

Hochbauplanung der Fa. IXOCON:
Stand vom 19. August 2016

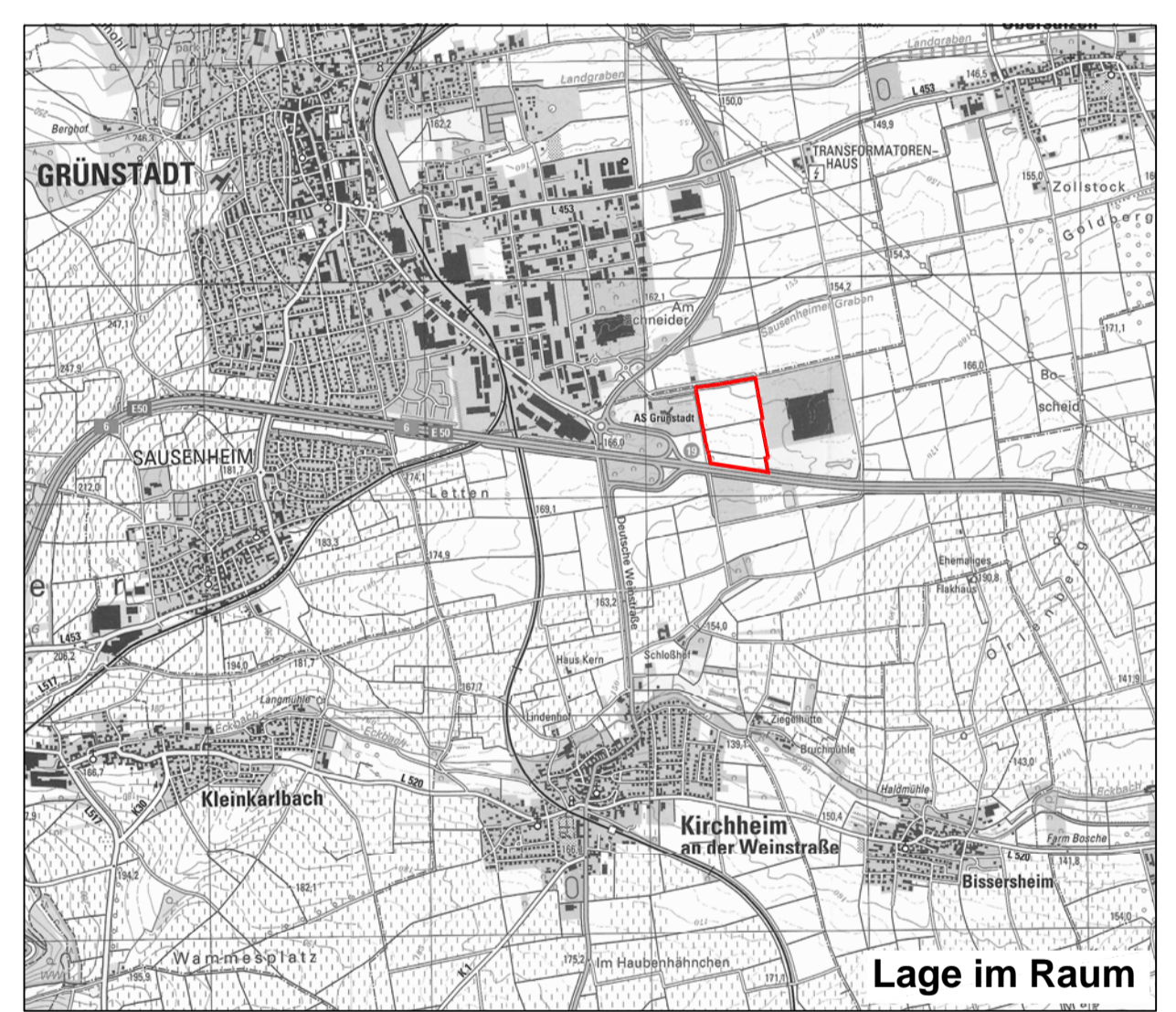



ORTSGEMEINDE KIRCHHEIM a. d. W.

Landkreis Bad Dürkheim
Verbandsgemeinde Grünstadt-Land

Grünordnungsplan
Kirchheim "Rosengartenweg, Erweiterungsplan II"
Fassung vom 19. August 2016

Projekt-Nr.:	Datum:	19.08.2016
KEP 640/37a	Geprüft:	Dr.-Ing. Alexander Kuhn
Plan-Nr.:	Projektbearbeiter:	Dipl.-Biol. Bernhard Schwoerer-Böhning
1600819_BPlan...		Dipl.-Ing. (FH) Jutta Winkel, Dipl.-Ing. (FH) Lena Foltin
Layout:	Projektzeichner:	Heike Göpfert
GOP		
Maßstab:	MVV Regioplan GmbH Besselstraße 14/16 68219 Mannheim Tel. 06 21 / 8 76 75 - 0 Fax. 06 21 / 8 76 75 -99 E-mail: info@mvv-regioplan.de	
1:1000		
Plangröße:		
765 x 525 mm		



