

L:\KEP\64037_VG Grünstadt_BP\Plan_Kirchheim_Rosengartenweg40_CAD_GIS\160819_potenzielle_Ausgleichsflächen_mit_ALK_neu_GK.dwg

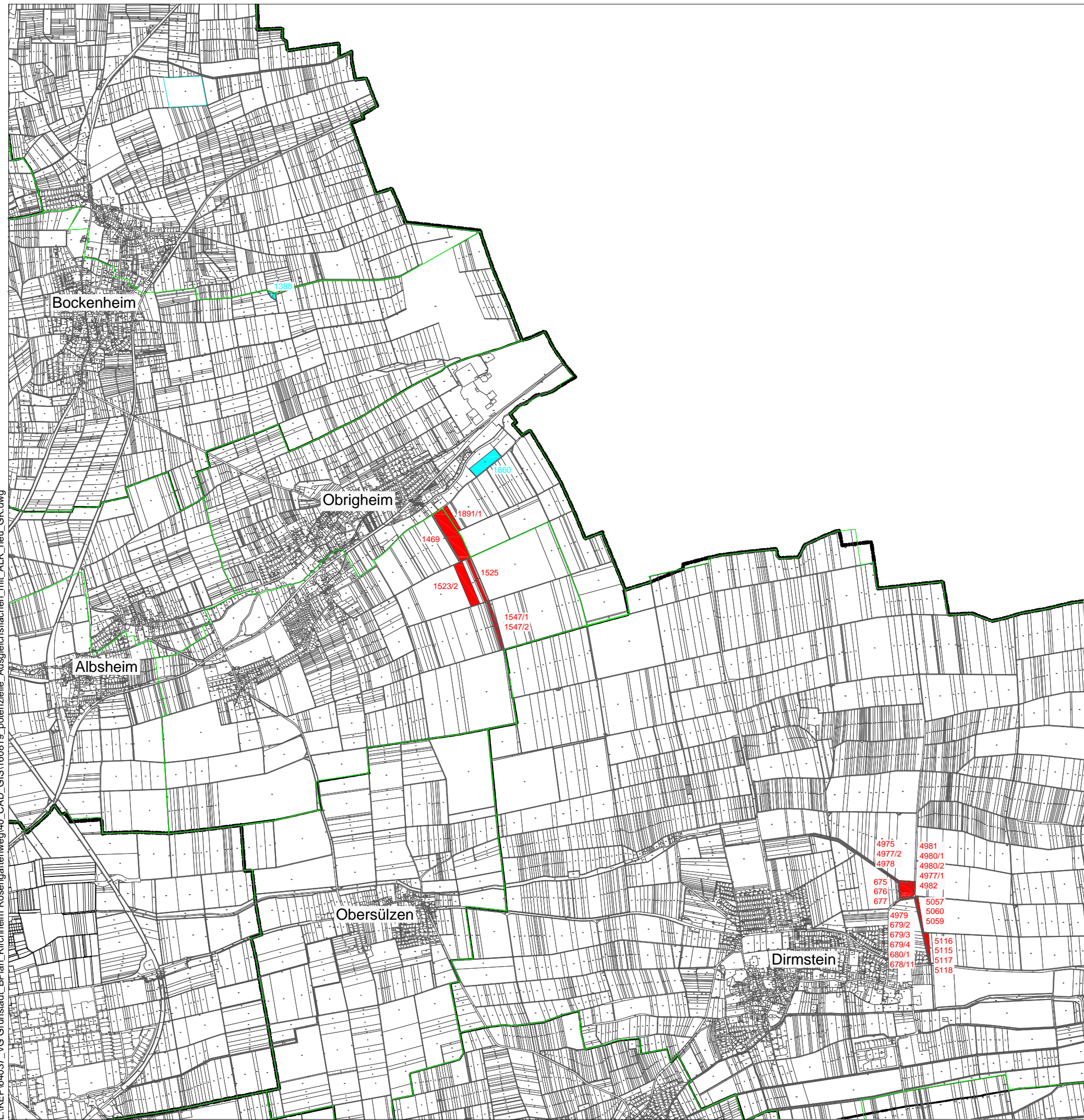

Cyan: Von der VG gem. §§ 1a Abs. 3 BauGB bereit gestellte Flurstücke (8,67 ha), die für den externen Ausgleich - anteilig - herangezogen und aus der landwirtschaftlichen Nutzung genommen, extensiviert und dauerhaft als Biotopfläche erhalten werden

Red: sowie bereits umgesetzte Maßnahmen auf Ökokontoflächen der VG und der VG Anteil an der Renaturierung des Landgrabens, deren noch verfügbares Ausgleichspotenzial zur Sicherstellung der vollständigen Kompensation ausreicht.



ORTSGEMEINDE KIRCHHEIM a. d. W.

Landkreis Bad Dürkheim
Verbandsgemeinde Grünstadt-Land

Bebauungsplan
Kirchheim "Rosengartenweg, Erweiterungsplan II"
Externe Ausgleichsflächen - Blatt Ost
Fassung vom 19. August 2016

Bebauungsplan bestehend aus:	Planzeichnung mit zeichnerischen Festsetzungen	Textliche Festsetzungen	Sonstige geeignete Maßnahmen zum Ausgleich auf von der Gemeinde bereitgestellten Flächen (§§ 1a Abs. 3 und 9 Abs. 1a i.V.m. 11 und 135a Abs. 2 BauGB)
------------------------------	--	-------------------------	---

Projekt-Nr.:	Datum:	19.08.2016
KEP 640/37a	Geprüft:	Dr.-Ing. Alexander Kuhn
Plan-Nr.:	Projektbearbeiter:	Dipl.-Biol. Bernhard Schwoerer-Böhning
160819_pot..Aus..		Dipl.-Ing. (FH) Jutta Winel, Dipl.-Ing. (FH) Lena Foltin
Layout:	Projektzeichner:	Horst Schulzki

ext_Ausgl_fl	MVV Regioplan GmbH Besselstraße 14/16 68219 Mannheim Tel. 06 21 / 8 76 75 - 0 Fax. 06 21 / 8 76 75 -99 E-mail: info@mvv-regioplan.de
Maßstab:	
ohne	
Plangröße:	
DIN A3	