

BEBAUUNGSPLAN „OBERM KIRCHRAIN“ KINDENHEIM M. 1:1000

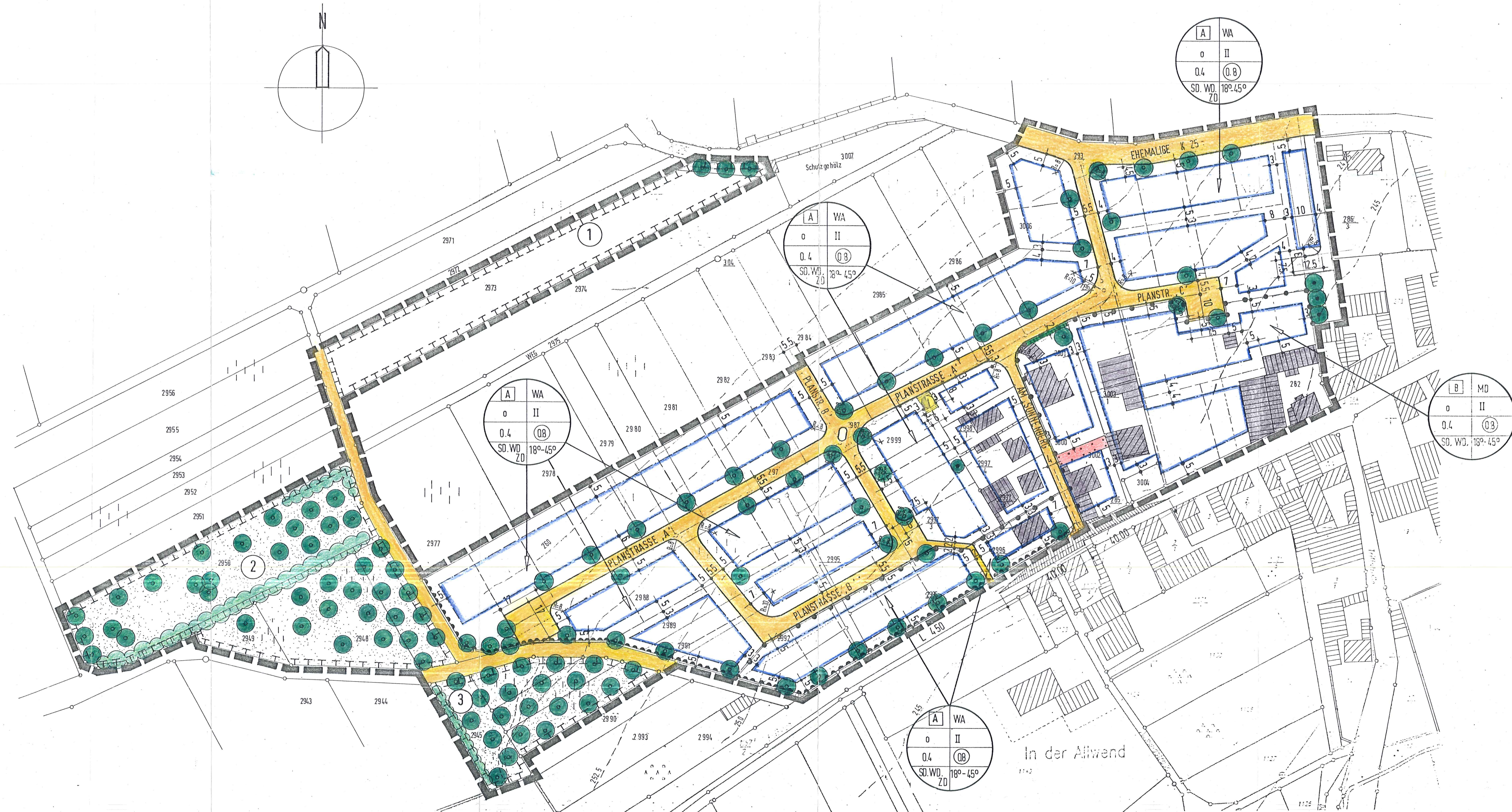

PLANZEICHEN UND FESTSETZUNGEN

- ART DER BAULICHEN NUTZUNG**
 WA ALLGEMEINES WOHNGEBIET
 MD DORFGEBIET
- MASS DER BAULICHEN NUTZUNG**
 (OB) 0.4 GESCHOSSFLÄCHENZAHL
 0.4 GRUNDFLÄCHENZAHL
 II ZAHLE DER VOLLGESCHOSSE
 2 VOLLGESCHOSSE (HÖCHSTMASS)
- BAUWEISE, BAUGRENZEN**
 o OFFENE BAUWEISE
 BAUGRENZE
- EINRICHTUNGEN UND ANLAGEN ZUR VERSORGUNG MIT GÜTERN UND DIENSTLEISTUNGEN DES OFFENTL. UND PRIVATEN BEREICHS**
 FLÄCHEN FÜR DEN GEMEINBEDARF, FÜR SPORT- U. SPIELANLAGEN
- VERKEHRSLÄCHEN**
 STRASSENVERKEHRSLÄCHE
 BEREICH OHNE EIN- U. AUSFAHRT
- FLÄCHEN FÜR VERSORGSANLAGEN**
 ELEKTRIZITÄT TRAFU-STATION

- PLANUNGEN, NUTZUNGSREGELUNGEN, MASSNAHMEN U. FLÄCHEN FÜR MASSNAHMEN ZUM SCHUTZ, ZUR PFLEGE UND ZUR ENTWICKLUNG VON NATUR UND LANDSCHAFT**
 UMGRENZUNG VON FLÄCHEN FÜR MASSNAHMEN ZUM SCHUTZ, ZUR PFLEGE U. ZUR ENTWICKLUNG VON NATUR UND LANDSCHAFT (=FLÄCHEN FÜR AUSGLEICHS- U. ERSATZMASSNAHMEN)
 UMGRENZUNGEN VON FLÄCHEN MIT BINDUNGEN FÜR BEPFLANZUNGEN UND FÜR DIE ERHALTUNG VON BÄUMEN, STRÄUCHERN (GRUNDSTÜCK PL.NR. 3001)
 ANPFLANZEN VON BÄUMEN (EINZELBÄUMEN)
 ANPFLANZEN VON STRÄUCHERN
 ERHALTUNG VON BÄUMEN
 1 2 3 NR. DES TEILGEBIETS MIT MASSNAHMEN ZUM SCHUTZ, ZUR PFLEGE UND ZUR ENTWICKLUNG DER LANDSCHAFT

- SONSTIGE DARSTELLUNGEN UND FESTSETZUNGEN**
 VORHANDENE GEBÄUDE
 BEZEICHNUNG DER TEILGEBIETE
 ABGRENZUNG UNTERSCHIEDLICHER NUTZUNG
 SD, WD, ZD DACHFORMEN (SD=SATTELDACH, WD=WALMD., ZD=ZELTD.)
 18° - 45° DACHNEIGUNG
 GRUNDSTÜCKSGRENZEN VORGESCHLAGEN
 GRUNDSTÜCKSGRENZEN VORHANDEN
 GRENZE DES RÄUMLICHEN GELTUNGSBEREICHES DES BEBAUUNGSPLANES
 ÜBERBAUBARE GRUNDSTÜCKSLÄCHE

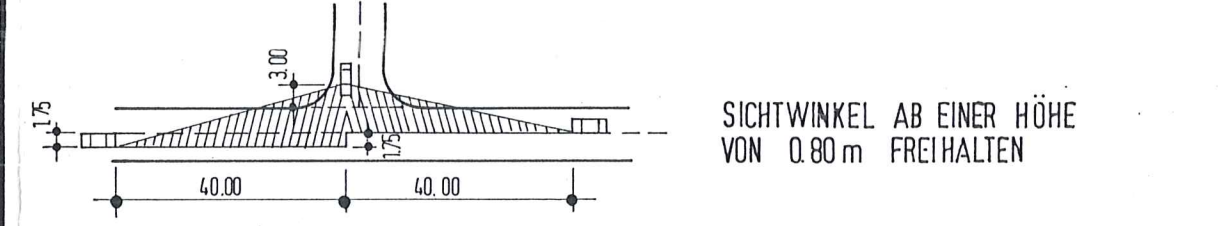

Dieser Bebauungsplan wurde der Kreisverwaltung Bad Dürkheim gemäß § 11 Absatz 1 BauGB am 10.10.1995 angezeigt.
 Mit der Erklärung vom 07.11.1995 Az.: 610-43/631/Kirch-41/EI-20a wurde eine Verletzung von Rechtsvorschriften nicht geltend gemacht.
 Bad Dürkheim, den 07.11.1995
 Kreisverwaltung Bad Dürkheim



Im Auftrag
Eichner
 (Eichner)

DER GEMEINDERAT KINDENHEIM HAT AM 23.06.1992 DIE AUFSTELLUNG DES BEBAUUNGSPLANES "OBERM KIRCHRAIN" GEM. § 2 (1) BAUGB VOM 08. DEZEMBER 1986 (BGBl. I S. 2253)

KINDENHEIM, DEN 30.11.1995



G. J.
 BÜRGERMEISTER

DIESER PLAN HAT GEMÄSS § 3 (2) DES BAUGB VOM 19.12.1994 BIS EINSCHLIESSLICH 04.01.1995 ÖFFENTLICH AUSGELEGEN.

BEKANNTMACHUNG DER AUSLEGUNG AM 08.12.1994

BEDENKEN UND ANREGUNGEN 22.02.1995

DER GEMEINDERAT KINDENHEIM HAT AM 22.02.1995 DEN BEBAUUNGSPLAN ALS SATZUNG BESCHLOSSEN.

KINDENHEIM, DEN 30.11.1995

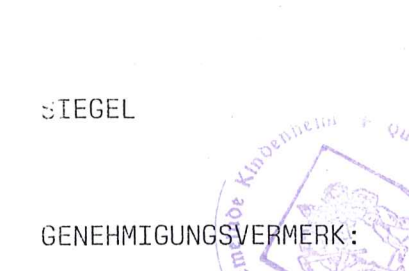

G. J.
 BÜRGERMEISTER

DIE BEKANNTMACHUNG DER GENEHMIGUNG GEMÄSS § 12 BAUGB IST AM 21.12.1995

ERFOLGT, DURCH VERÖFFENTLICHUNG IM AMTSBLATT NR. 54/95 DER VERBANDSGEMEINDE GRÜNSTADTLAND.

KINDENHEIM, DEN 22.12.1995



G. J.
 BÜRGERMEISTER

2. Ausfertigung Amtspan

BEBAUUNGSPLAN „OBERM KIRCHRAIN“ KINDENHEIM M. 1:1000

PLANUNG:
 DIPL. ING. RADENHEIMER, ARCHITEKTURBÜRO GMBH
 KINDERDORFSTRASSE 41, 67304 EISENBERG / PFALZ
 TEL. 06351 / 1301-0, FAX. 130121