

STÄDTEBAULICHER ENTWURF

GEMEINDE KALLSTADT
'MOSENBORN'

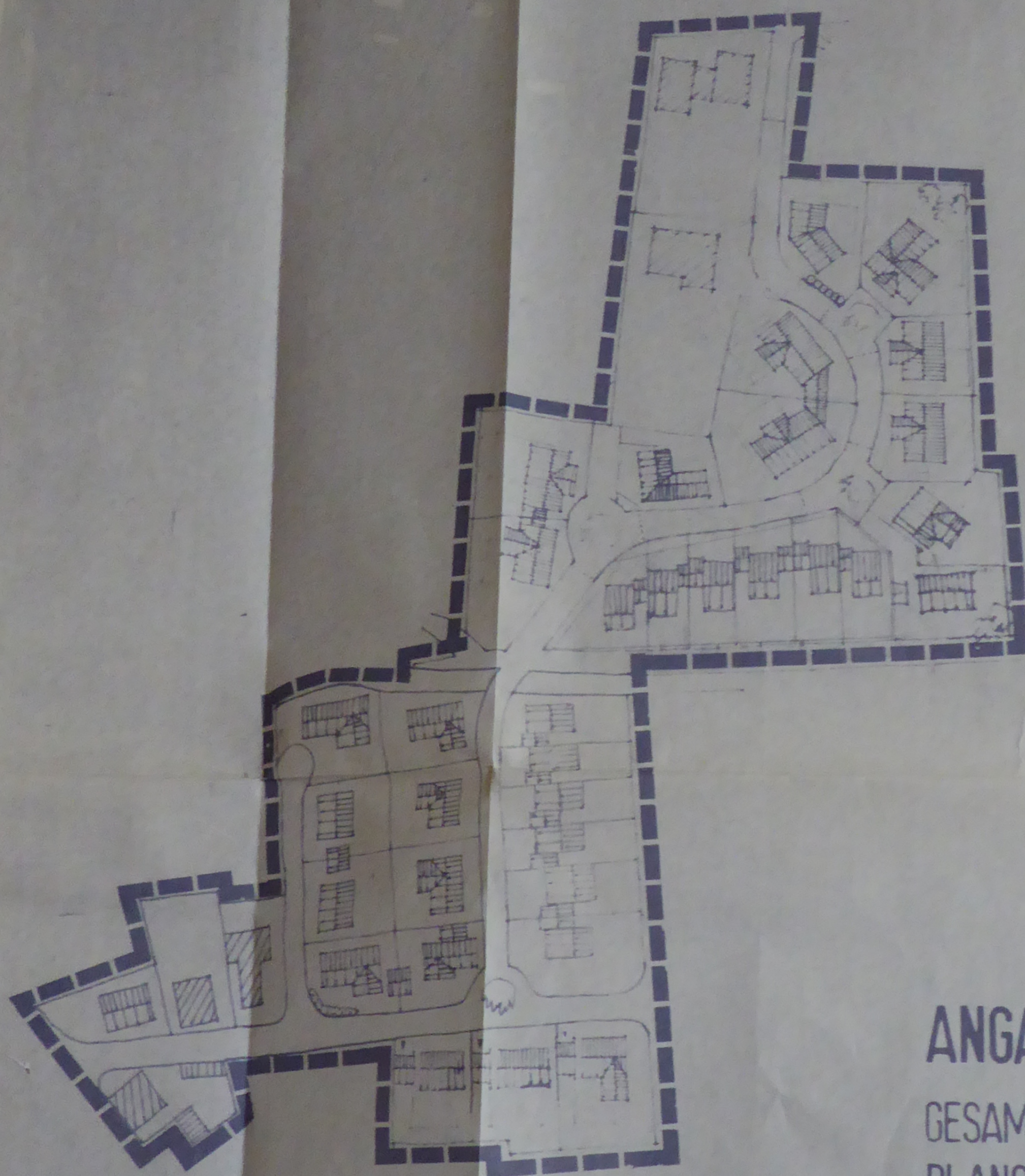

Dieser Bebauungsplan wurde der Kreisverwaltung Bad Dürkheim gemäß § 11 Absatz 1 BauGB am 16.05.1991 angezeigt.

Mit der Erklärung vom 07.06.1991 Az.: 610-A31.63-051, Kal-41.Ei-Ro wurde eine Verletzung von Rechtsvorschriften nicht geltend gemacht.
Bad Dürkheim, den 07.06.1991
Kreisverwaltung Bad Dürkheim



Im Auftrag

Eichner
(Eichner)



ANGABEN ZUM PLANGEBIET:

GESAMTFLÄCHE DES PLANGEBIETS:	ca 2,7 ha
ANZAHL DER PARZELLEN:	42
GRUNDSTÜCKSGRÖSSEN:	500-1200 qm
IM MITTEL:	650 qm

TEXTLICHE FESTSETZUNGEN

Nach BauGB und BauNVO

10:37 2/MAI/2019

Verstärkte Fundamente im Falle des Abbaus sind zu errichten, sofern die Bestimmungen des Punktes 3.2.2 "Gründungen" erfüllt sind.

1/2 Gesch. ver-