

ÄNDERUNGSPLAN

GEM. § 13 B. BAUG.

ZUM BEBAUUNGSPLAN „AMSELWEG“

FÜR DAS GEBIET WESTLICH DER ÄUSSEREN KIRCHGASSE
(AN DER LANDWEHR), FÜR DIE GEWANNEN „MOOSSTÜCK“,
„ÄUSSE DEN SANDLÖCHERN“, „AM HARZOFEN OBERHALB DEM
BRUCHWEG“ U. „ÄUSSEHALB DER LANDWEHR

DIE MIT BE VOM 12.5.1960 A.2. 421-07, TGB. NR. 121/7 GENEHMIGTEN
ERLÄUTERUNGEN HABEN AUCH FÜR DIESEN ÄNDERUNGSPLAN
GÜLTIGKEIT

MSTB. = 1:1000

(GEMEINDERATSBESCHLUSS VOM 28. JAN. 1963)

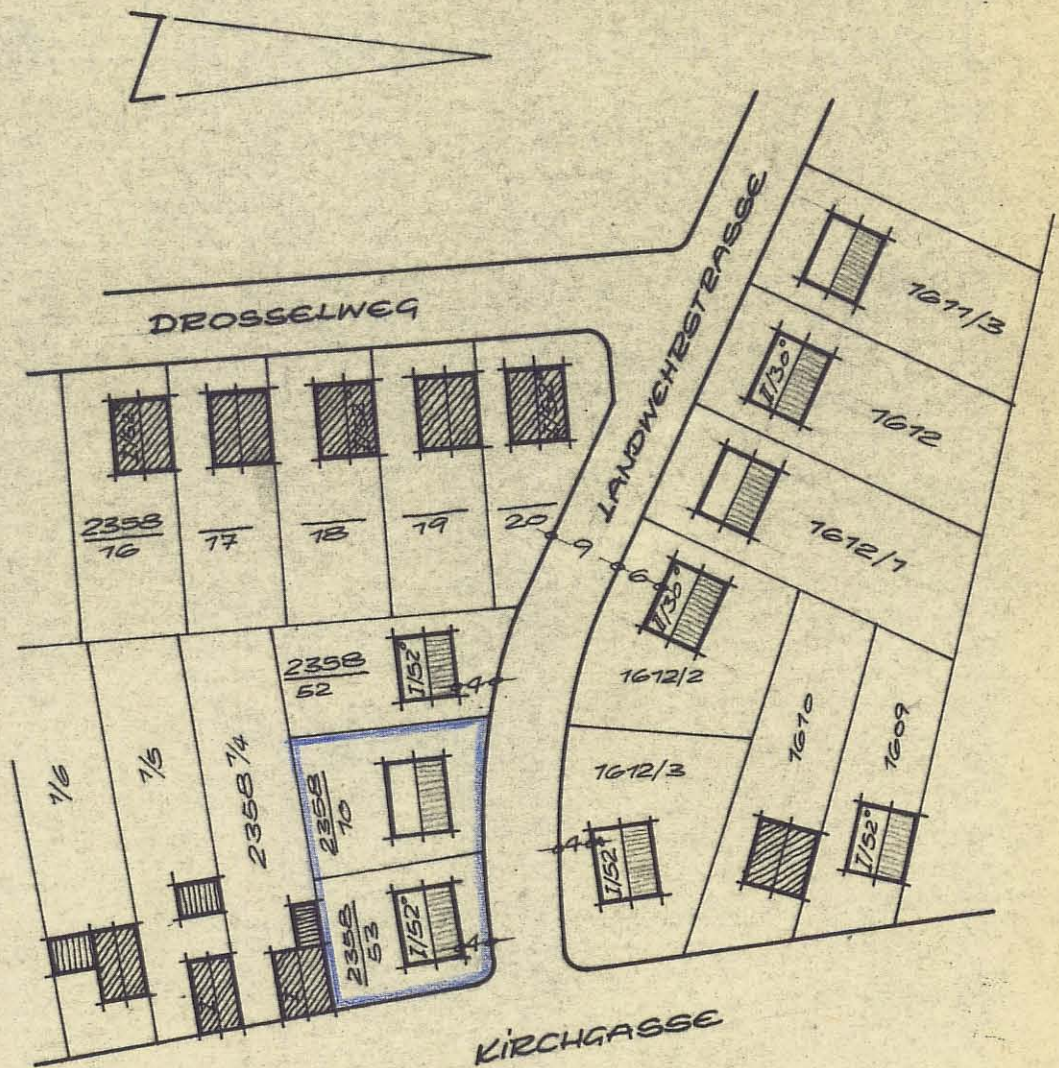

DAS DURCH DIE ÄNDERUNG BETROFFENE GEBIET
IST DURCH EINE BLAUE LINIE ABGEGRENZT.

6/1

HASSLOCH, DEN 28. JAN. 1963
GEMEINDEVERWALTUNG

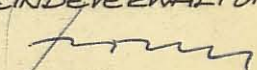
Bürgermeister.

Mit vorstehender Änderung des Bebauungsplanes sind wir einverstanden.

Lfde. Nr.	Plan- Nummer	Eigentümer	Unterschrift
1	2358 1/4	Heene Heinrich, Kirchgasse	<i>Heene H.</i>
2	2358/52	Kraus Werner, Landwehrstr.	<i>Kraus W.</i>
3	2358/10	Armbrust Erich, Brühl 12	<i>Armbrust E.</i>
4	2358/53	Böttcher Alfred, Burgweg 80	<i>Böttcher</i>

