

# Landratsamt

Neustadt an der Weinstraße

Sammelruf Nr. 7415  
Fernschreiber 045481  
Postscheck-Konto Nr. 159 40  
Sparkasse Neustadt an der Weinstraße  
Landratsamt Ludwigshafen am Rhein  
Postkonto bei den Kreissparkassen  
Neustadt an der Weinstraße Nr. 38  
Postfach 14  
Postamt Bad Dürkheim Nr. 14

673 Neustadt an der Weinstraße, den 24. Mai 1963

An

die Bezirksregierung der Pfalz

673 Neustadt an der Weinstraße

*De.*

*1195*

Bezirksregierung der Pfalz			
— Hauptkanzlei —			
Eing.	28. MAI 1963	Tel. 3	
Abt.	U.-Abt.	Refer.	Tgb. Nr.
<i>bau</i>	<i>ba</i>	<i>11.21/6a</i>	
Eing.	29. Mai 1963		

Az.: 610-07/13

(Bei Antwort bitte angeben.)

Betreff:

Vollzug des BBauG;

hier: Haßloch, Änderung des Bebauungsplanes "Sägmühlweg"  
gemäß § 13 BBauG

Beil.: 1 Änderungsplan zum Bebauungsplan "Sägmühlweg"  
1 Protokollauszug  
1 Bekanntmachung

Sachbearbeiter: T. A. Thomas

Der Gemeinderat der Gemeinde Haßloch hat in seiner Sitzung vom 23.11.1962 beschlossen den mit Regierungsent-schließung vom 6.9.1961 - Az.: 421-07 Tgb.Nr. N 21/6 ge-nehmigten Bebauungsplan "Sägmühlweg" gemäß beiliegendem Änderungsplan nach § 13 BBauG zu ändern.

Die mit Regierungsent-schließung vom 6.9.1961 - Az.: 421-07 Tgb.Nr. N 21/6 genehmigten Erläuterungen haben auch für diesen Änderungsplan ihre Gültigkeit.

Die Bekanntmachung erfolgte am 10.4.1963.

Beiliegende Unterlagen sind für die dortigen Akten bestimmt.

I. V.

*P. P. P.*  
I. Kreisdeputierter

# Auszug

aus der Sitzungsniederschrift des Gemeinderates Haßloch

vom 23. November 191962

etreff: Änderung der Bebauungspläne Sägmühlweg, Amselweg und Bismarckstraße nach § 13 BBauG.

Anwesend:

1. Bürgermeister ..... Flockert .....
- als Vorsitzender
2. 1. Beigeordneter ..... Schmitt .....
3. 2. Beigeordneter ..... - .....
4. 18 Mitglieder des Gemeinderates.

In der heutigen Sitzung, zu welcher alle im Gemeindebezirk anwesenden Mitglieder des Gemeinderates ordnungsgemäß geladen und zu der von 25 gesetzlichen Mitgliedern 19 und der Bürgermeister erschienen waren, wurde folgendes beschlossen:

Auf Antrag von verschiedenen Bauherren legt die Verwaltung Änderungspläne zu den Bebauungsplänen Sägmühlweg, Amselweg und Bismarckstraße vor. Die nach § 13 BBauG. erforderliche Zustimmung der beteiligten Grundstückseigentümer ist unterschriftlich erteilt.

Der Gemeinderat beschließt einstimmig die Änderungspläne zu den Bebauungsplänen Sägmühlweg, Amselweg und Bismarckstraße.

Für richtigen Auszug!  
Haßloch, den 5. Dezember 1962  
Die Gemeindeverwaltung:  
i.A.



*Gibbert*

A b s c h r i f t

B e k a n n t m a c h u n g

=====

Betreff: Änderung des Bebauungsplanes "Sägmühlweg" in Haßloch

Der Gemeinderat hat am 23. November 1962 eine Änderung des Bebauungsplanes "Sägmühlweg" für das Gebiet zwischen Lachener Straße, Burgweg und Sägmühlweg, für die Gewannen "Im Kaltenbach", Mittelgewanne zwischen dem Lachener Weg und Sägmühlweg, I. und II. Gewanne oberhalb dem Sägmühlweg in der Gemeinde Haßloch, gemäß § 13 des BBauG vom 23. Juni 1960 (Bundesgesetzblatt I Seite 341) beschlossen. Von der Änderung betroffen werden die Grundstücke Pl.Nr. 1769/1, 1770, 1771, 1772, 1772/2, 1773, 1774, 1775, 1776, 1777, 1777 1/2 und 1778/2.

Der Änderungsplan vom 23. November 1962 wird hiermit bekanntgemacht. Der Plan liegt bis einschließlich 20. Mai 1963 bei der Gemeindeverwaltung Haßloch (Gemeindebauamt, Pfarrgasse 9 II, Zimmer 26) zur öffentlichen Einsichtnahme aus.

Haßloch, den 10. April 1963  
Die Gemeindeverwaltung

gez. Flockert  
Bürgermeister

Für die Richtigkeit der Abschrift!



Haßloch, den 23. April 1963  
Die Gemeindeverwaltung:  
i.A.

*[Handwritten signature]*

# Änderungsplan gemäß § 13 B.BauG.

zum Bebauungsplan „Sägmühlweg“  
für das Gebiet zwischen Lachener-Straße, Burgweg und  
Sägmühlweg, für die Gewannen „Im Kaltenbach“, Mittelgewanne  
zwischen dem Lachenerweg und Sägmühlweg  
I u. II Gewanne oberhalb dem Sägmühlweg

Die mit BE vom 6.9.1961, Az. 421-07,  
Tgb. Nr. N21/6 genehmigten Erläuterungen  
haben auch für diesen Änderungsplan  
Gültigkeit.

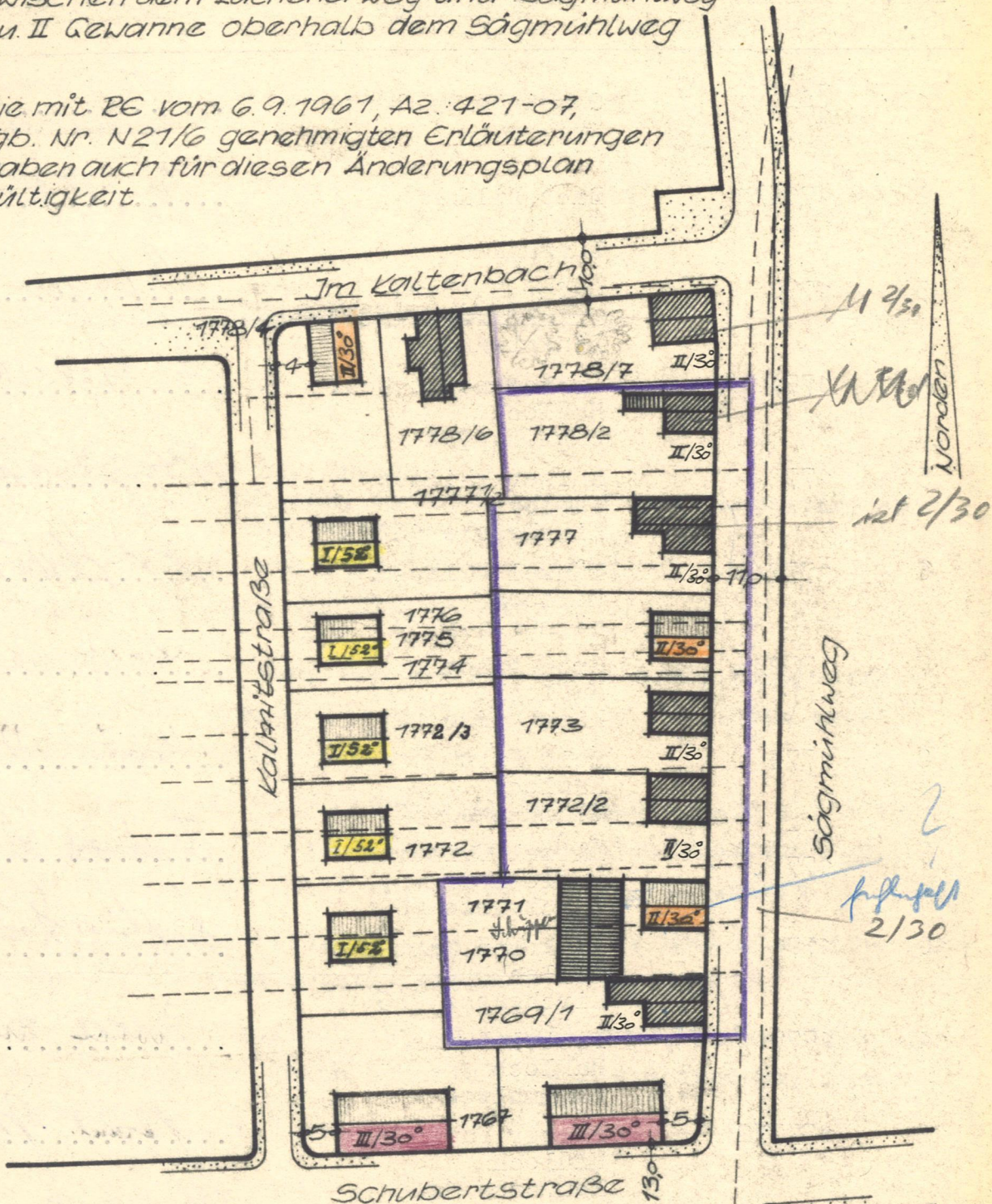

VORSTEHENDER ÄNDERUNGSPLAN WURDE  
AM 23. NOV. 1962 DURCH DEN GEMEINDERAT  
BESCHLOSSEN.  
DAS DURCH DIE ÄNDERUNG BETROFFENE GEBIET  
IST DURCH EINE BLAUE LINIE ABGEGRENZT.

Mstb. 1:1000

HASSLOCH, DEN 23.11.1962  
GEMEINDEVERWALTUNG

*[Signature]*  
Bürgermeister.

Mit vorstehender Änderung des Bebauungsplanes sind wir einverstanden:

421-5

Lfd. Nr.	Plan-Nummer	Eigentümer	Unterschrift
1	1767 1778/4	Gemeinde Haßloch	<i>[Signature]</i> Bürgermeister
2	1769/1	Bach Kilian Haßloch Sägmühlweg	<i>[Signature]</i>
3	1770	Opfer Barbara Frankfurt/M.-Griesheim Linkstraße 51	<i>[Signature]</i>
4	1771	Lieberknecht Hch. Haßloch Sägmühlpfad 9	<i>[Signature]</i>
5	1772	Kaiser Philipp Haßloch Kirchgasse 121	<i>[Signature]</i>
6	1772/2	Hänzel Wilhelm Haßloch Sägmühlweg 39	<i>[Signature]</i>
7	1772/3	Groß Erben Haßloch Kirchgasse 40	<i>[Signature]</i>
8	1773	Reiß Kurt Haßloch Sägmühlweg 35	<i>[Signature]</i>
9	1774 1775	Litzel Friedrich Haßloch Kirchgasse 90	<i>[Signature]</i>
10	1776	Dickmann Martin Haßloch Kirchgasse 266	<i>[Signature]</i>
11	1777	Postel Luise Haßloch Sägmühlweg	<i>[Signature]</i>
12	1777/2	Pister Paul Haßloch Neugasse 1a	<i>[Signature]</i>
13	1778/2	Busching Marg. Ww. Haßloch Sägmühlweg	<i>[Signature]</i>
14	1778/6	Hartmann Hugo Haßloch Im Kaltenbach	<i>[Signature]</i>
15	1778/7	Drewelies Inge Haßloch Sägmühlweg	<i>[Signature]</i>

I. A

421-521- N 21/6a

Gefasst am 14.6. von CG  
Verglichen von B-  
abgesandt durch B- am 25/6.

I. An das  
L a n d r a t s a m t

Neustadt a.d. Weinstraße

Betr.: Vollzug des BBauG;  
hier: HaBloch, Änderungsplan I zum Bebauungsplan  
"Sägmühlweg"

Bezug: Vorlage vom 24.5.63 Az.: 61I-07/13

Beil.: 1 Abdruck für die Gemeinde

Bei der Überprüfung der Bezugsvorlage wurde festgestellt, daß auf den Grundstücken Pl.Nr. 1770 u. 1771 ein zweigeschossiges Gebäude vorgesehen ist.

Die Errichtung dieses Gebäudes ist jedoch nach § 7 BBauG nicht möglich, da der erforderliche Gebäudeabstand fehlt. Die Planung ist daher an dieser Stelle fehlerhaft.

Wir bitten um Mitteilung, ob für dieses Bauvorhaben bereits eine Genehmigung erteilt wurde.

Die Gemeinde Hassloch ist zu veranlassen, diesen Teil des Änderungsplanes durch Beschluß und Bekanntmachung wieder aufzuheben.

Im Auftrag:

(K ö n i g)  
Oberreg.-Baurat  
f. G.

II. Mit Ref. 40  
III. WV. am 1.9.1963 bei 42 d

1.9.64 bei 42 d, 1/2003/9