

TEILBEBAUUNGSPLAN DER GEMEINDE FORST A/D WEINSTRASSE

M = 1:1000

NAMI

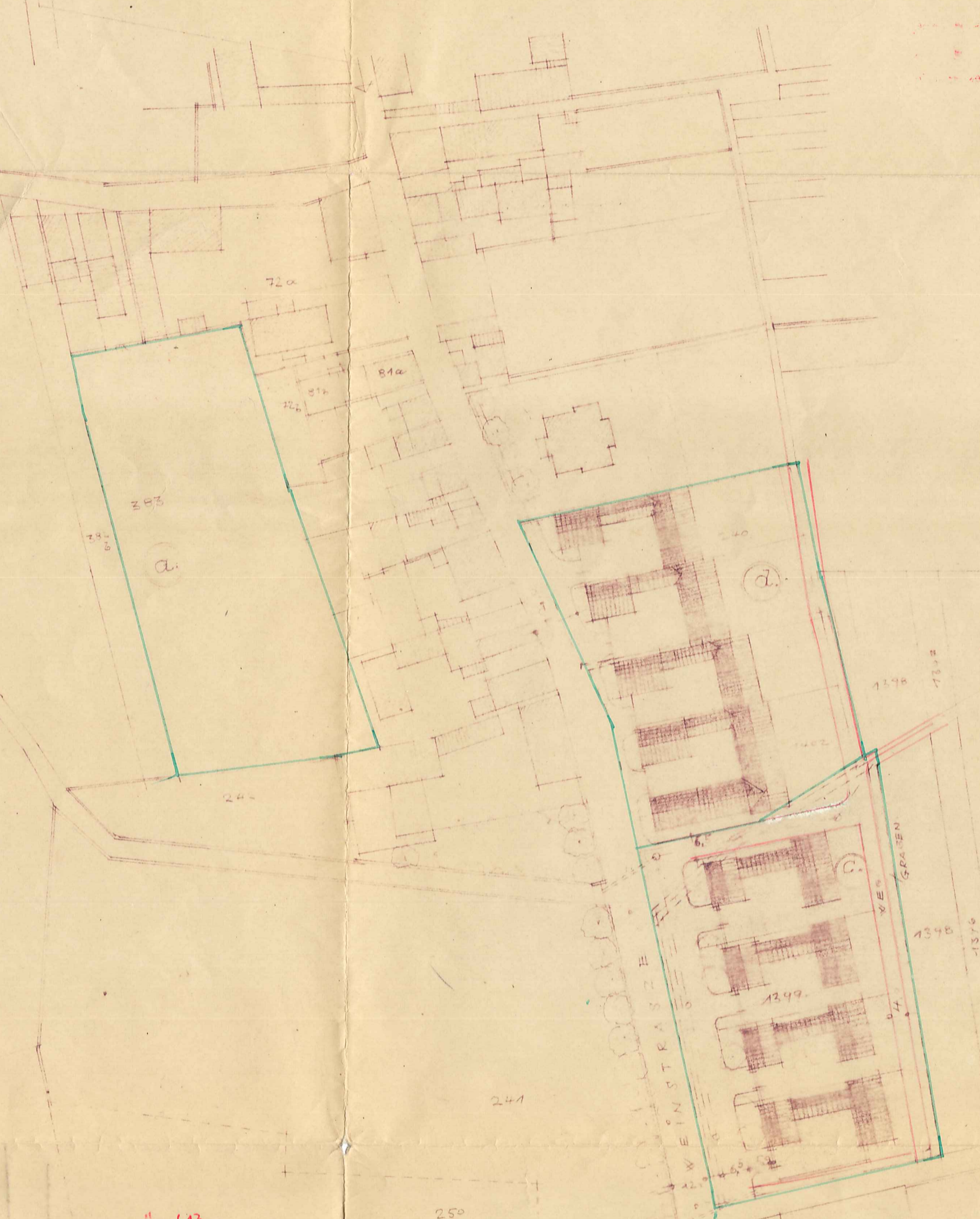
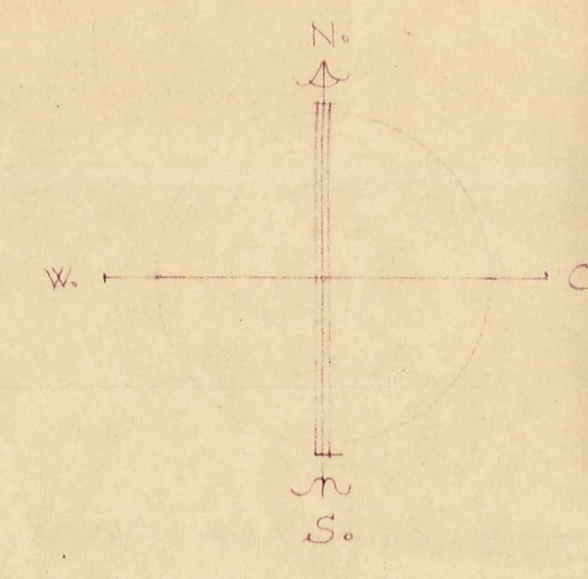
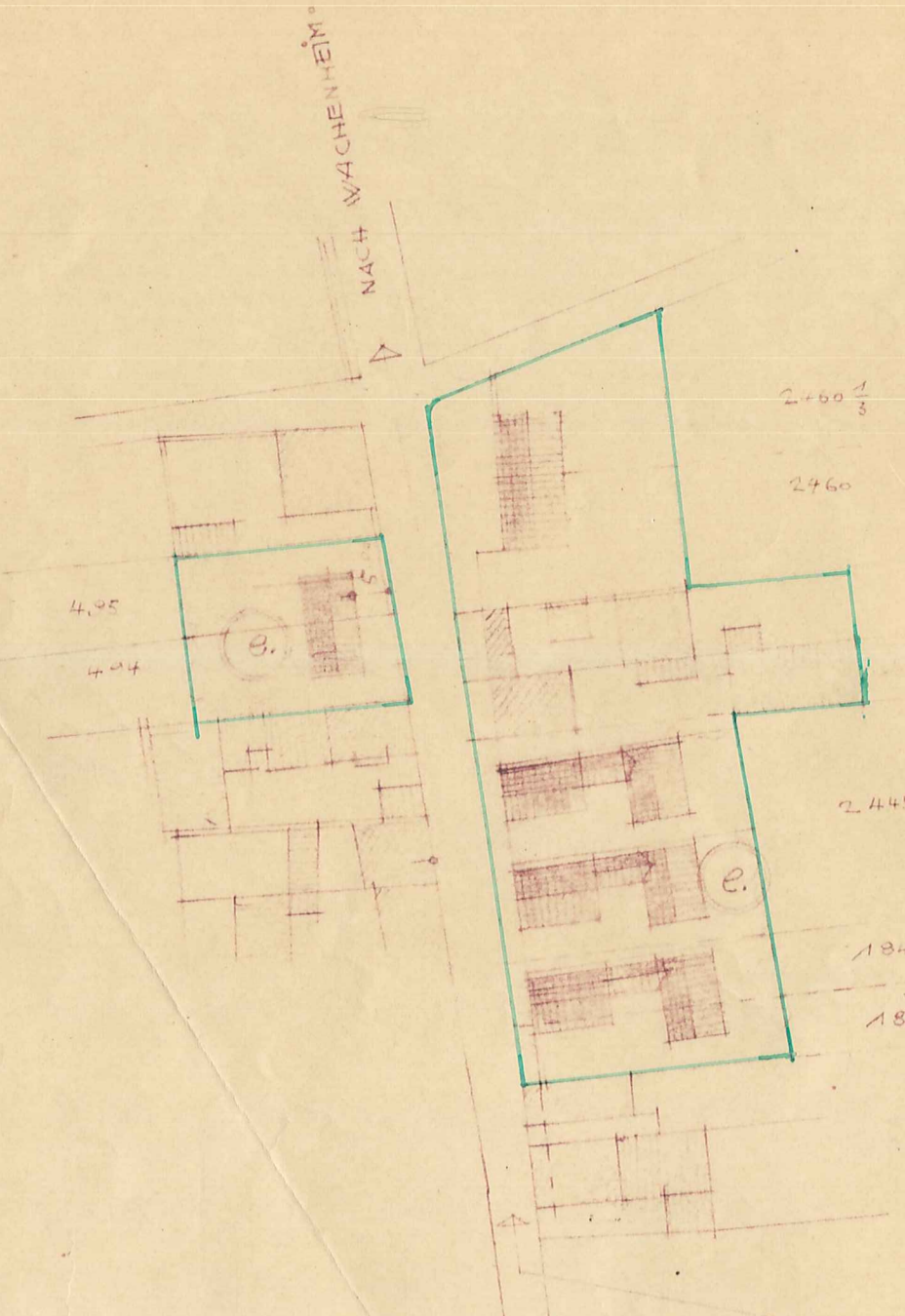

- = BESTEHENDE BEBAUUNG
  - = GEPLANTE BEBAUUNG
  - = GRENZE BEBAUUNGSGEBIET
  - = GRUNDSTÜCKSGRENZEN
  - = ALTE GRUNDSTÜCKSGRENZEN
  - = NEUE STRASSEN
- MINDEST-GRENZABSTAND = 60 cm

Neustadt an der Weinstrasse, den 22.6.55 1955  
 Landratsamt:  
 - Kreisbauamt -

AUFGELEGEN: 22. JAN. 22. FEBR. 1955

II. Fertigung

Im Vollzuge des § 19 (1) des Ausbaugesetzes vom 1.8.1949 mit RE. v. 29. I. 1956  
 Az. 42-183/32 Teil Nr. 7546/55  
 in Verbind. mit den Erläuterungen vom 8.12.1953 genehmigt.  
 Neustadt Weinstr. den 29. I. 1956  
 Bezugs-Regierungsrat  
 - Bauabteilung -  
 Oberreg.-u.-baurat



FORST DEN 21. Jan. 1955  
 BÜRGERMEISTERAMT:  
 M. Schwaner



Gemäß Auszug aus der Niederschrift vom 27.3.56 von der Gemeinde am 26.3.56 festgestellt

FORST WEINSTR. DEN 19. Jan 1954 1952

Neustadt an der Weinstrasse, den 29.4.54 1954  
 Landratsamt:  
 - Kreisbauamt -

AUFGELEGEN 11.06.1955 - 12. JAN. 1954



M. Schwaner

NACH BELÄNGEN DES WASSERWIRTSCHAFTSAMTES BERICHTIGT: JULI 1953.

DELESHEIM, IM MÄRZ 1951

HEINRICH U. FREDR. STAMMER ARCHITECTEN

Stammer