

Pflegeheim Ansicht von Osten (Straßenfront)

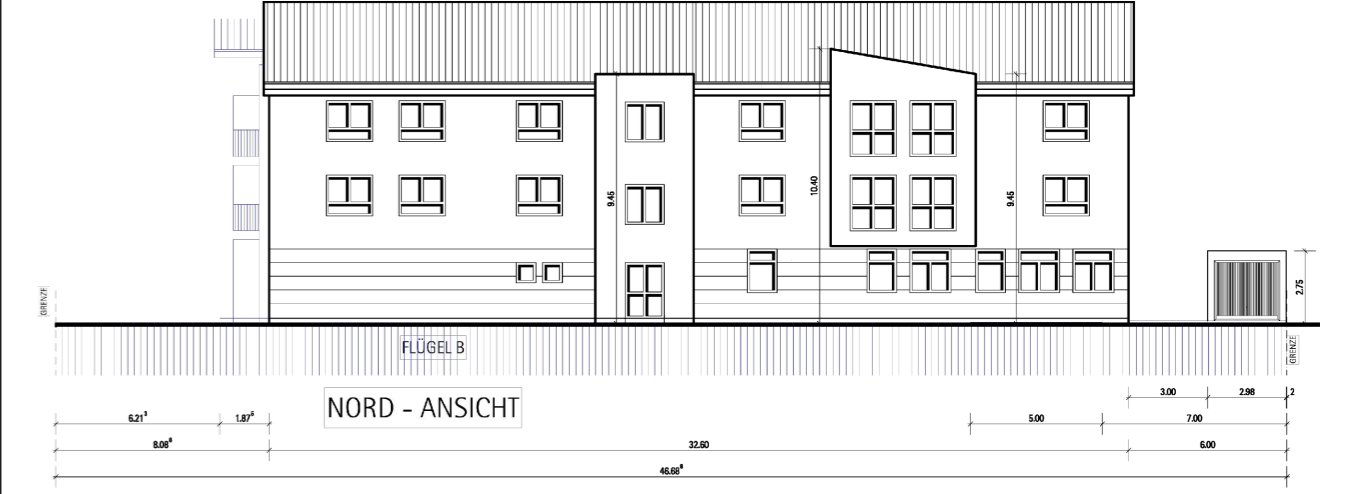

Pflegeheim Ansicht von Norden



Pflegeheim Ansicht von Norden

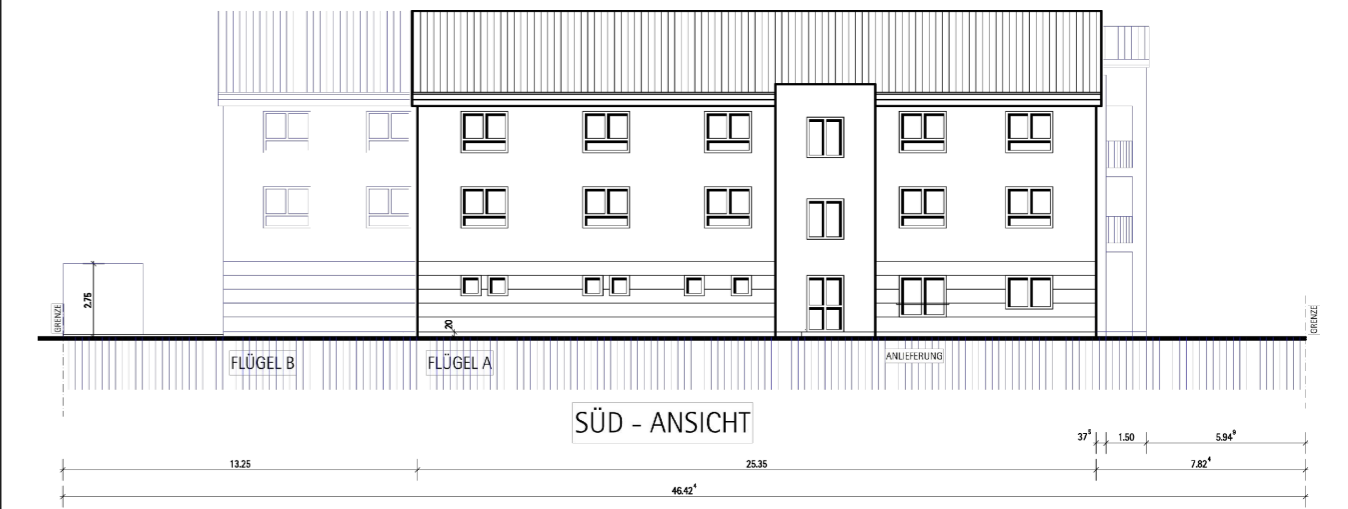

Auftraggeber  
**RÖMERHAUS** Bauträger **RÖMERHAUS**  
 Hofstückstraße 26 BAUTRÄGER GMBH  
 67105 Schifferstadt

Projekt  
 Neubau Seniorenwohn- und Pflegezentrum  
 "Alte Gärtnerei" Dirmstein

Entwurf  
**LAGEPLAN**  
 Städtebauliches Konzept

  
 LANDSCHAFTS- & top  
 OBJEKT-PLANUNG  
 Dipl. Ing. (FH) Uwe Hock, Huxelstraße 9c, 67550 Worms, Tel. 06241 / 93991-0, Fax. -18

Maßstab 1:500	PLAN-NR. 1 PLAN-GR. DIN A2	Bearbeitet Index
Worms, 08.10.2014	Unterschrift	

Zylinder gezeichnet von: Hock  
 Speicherdatum: Samstag, 18. Juli 2015 10:45:21  
 Plotterstellung: 2.1 mit LOP-Standard-Farbpool-500, 1000.ctb  
 Papierformat: ISO full bleed A2 (694,00 x 420,00 mm) Hochformat  
 Zeichnungsname: Z:\278\_BPlan\_Dirmstein\Bauleitplanung\278\_BPlan\_Dirmstein\_2015-07\_Endexemplar.dwg [L:\3\_Statistisches-Konzept]