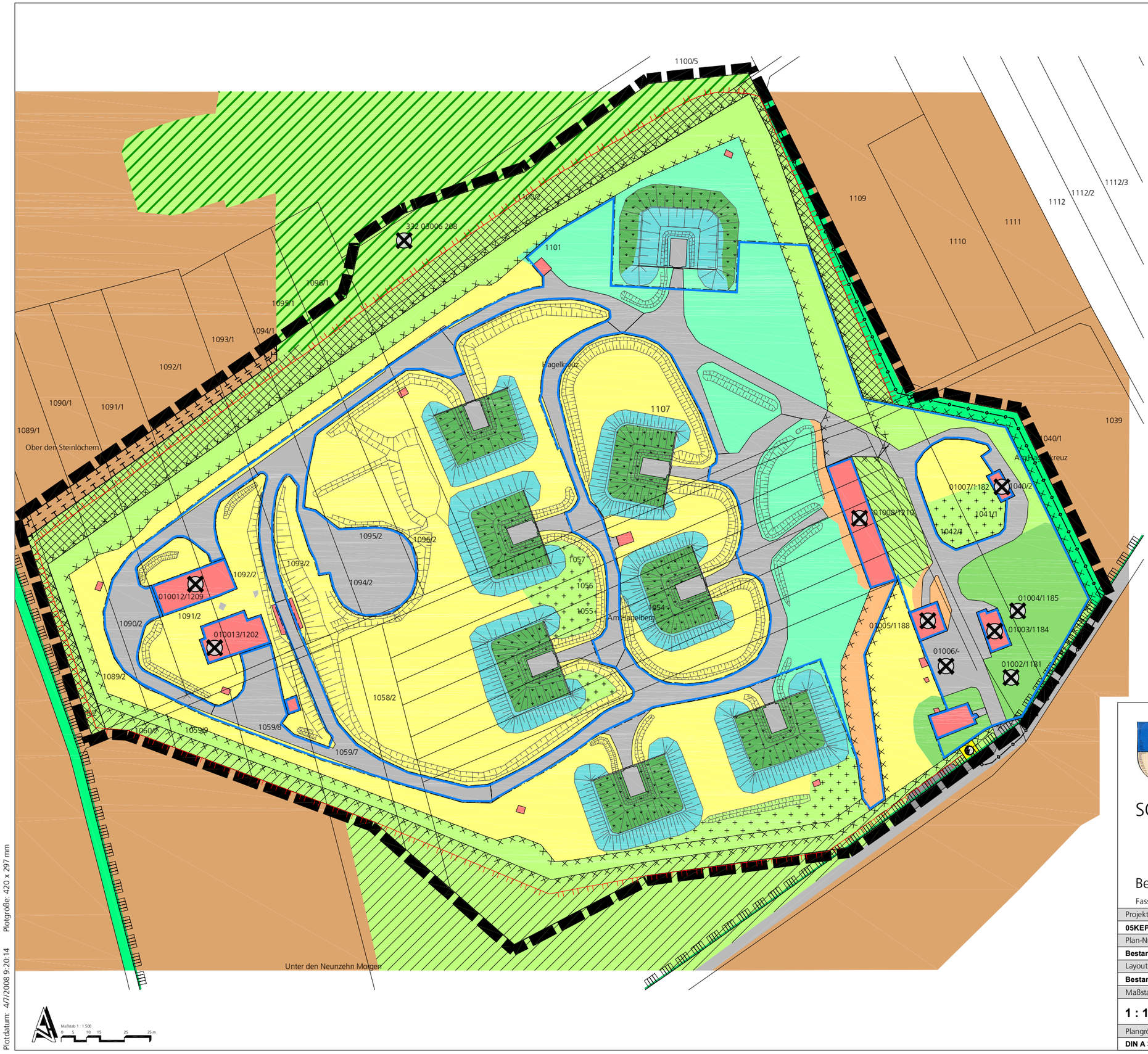

LEGENDE:

- Gebäude
- versiegelte Flächen
- Schotter
- Wiesenweg
- Acker
- Pionier-Magerweide, ruderalisiert und rohbodenreich
- Glatthaferwiese, beweidet
- Glatthaferwiese, beweidet, ruderal
- Glatthaferwiese, brach/eutrophiert, teilweise verbuschend
- Glatthaferwiese, brach, teilweise Obstbaumpflanzung
- Glatthaferwiese - Sukzessionsfläche mit Bäumen/Sträuchern
- Glatthafer-Wiesenrest, Flachland-Mähwiese mit Salvia pratensis
- Lolium Perenne, Dominanzbestand
- Distelflur, rohbodenreich auf Böschung
- Weidelgras-Weißklee-Weiden, ruderalisiert
- Ruderalflur, wärmeliebend, mit Magerrasenarten
- Rohboden mit nitrophytischer Ruderalvegetation
- Zaunanlage
- Wildzaun
- Grenze FFH-Gebiet
- Geltungsbereich Bebauungsplan

Altlastenverdachtsflächen

332 03006 208	Kennnummer im Deponiekataster "Bockenheim, Steinlöcher am Hagelkreuz"	
332 03006 209	Kennnummer im Altablagerungskataster "Bockenheim, ehemalige Raketenstellung" (gesamter Geltungsbereich)	
darin konkret:	010002/1181	Kennnummer im Liegenschaftsbericht / Schlussbericht Konsortium Konversion, 2002

- geplante Baugrenzen

GEMEINDE BOCKENHEIM

VERBANDSGEMEINDE GRÜNSTADT-LAND

SOLARPARK BOCKENHEIM

Bestands- und Konfliktplan

Fassung vom 1. April 2008

Projekt-Nr.:	Datum:	01.04.2008
05KEP888/01a	Geprüft:	Dipl.Biol. Bernhard Schwoerer-Böhning
Plan-Nr.:	Projektbearbeiter:	Dipl.Biol. Bernhard Schwoerer-Böhning
Bestandsplan		Dr. Gabriele Anderlik-Wesinger
Layout:	Projektzeichner:	Horst Schulzki
Bestand_M_1500		
Maßstab:		
1 : 1.500		
Plangröße:		
DIN A 3		

MVV Energiedienstleistungen GmbH
REGIOPLAN
Besselstraße 14/16
68219 Mannheim
Tel. 06 21 / 8 76 75 - 0
Fax. 06 21 / 8 76 75 -99
E-mail: mannheim@regioplan.com

MVV Energiedienstleistungen

L:\KEP888\01a_Solarpark_Bockenheim\04_Projekt\04_5_Konstruktion\B-Planaktuell\Bestand_B-Plan_Entwurf_2008_02_22.dwg
Erstelldatum: 2/18/2008
Plotdatum: 4/7/2008 9:20:14 Plotgröße: 420 x 297 mm