

Amtsblatt der Stadt Bad Dürkheim

Bad Dürkheimer Woche

18. Jahrgang

Donnerstag, 1. Juli 1993

Nummer 26 / 26. Woche

"Initiative Gradierbau"

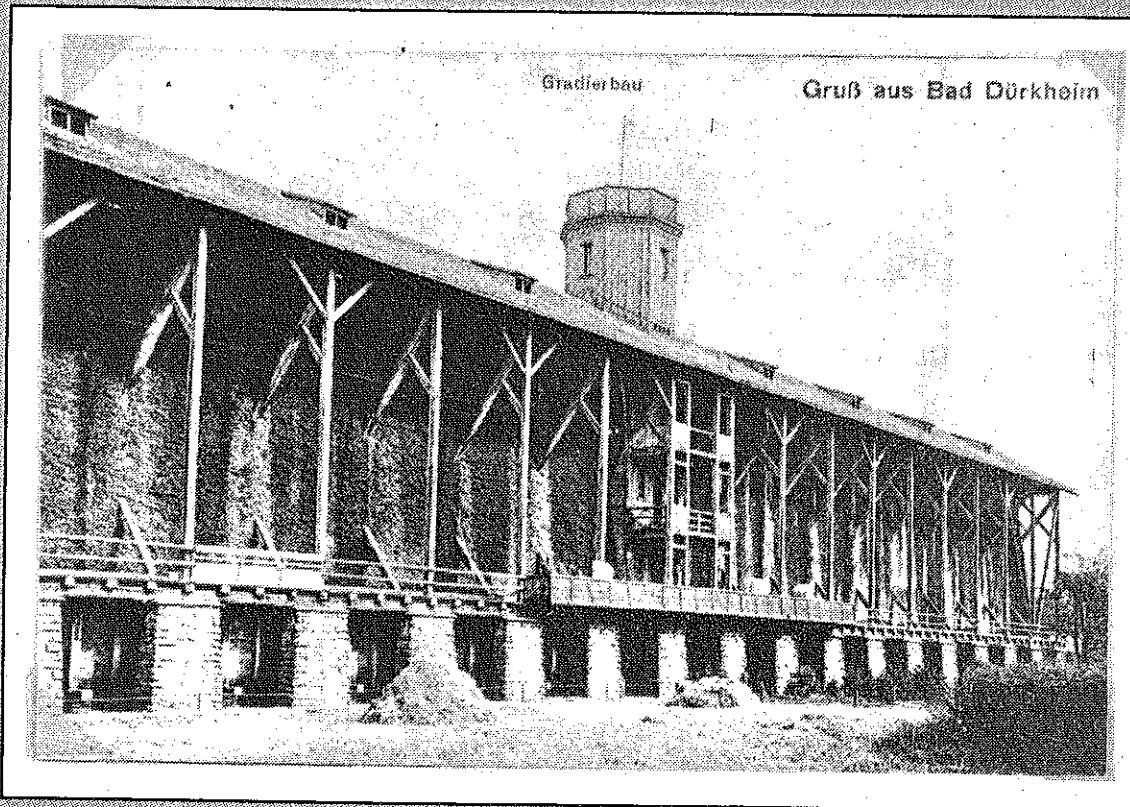

Ansicht um 1924, noch mit Turm

Bitte beachten Sie auf den nachfolgenden Innenseiten die Ausführungen von
Bürgermeister Horst Sülzle zur
"Initiative Gradierbau".

Bekanntmachung der Stadt Bad Dürkheim über die Genehmigung des Bebauungsplans "Rustengut" der Stadt Bad Dürkheim

Der vom Stadtrat in seiner Sitzung am 30. Juli 1964 als Satzung beschlossene Bebauungsplan "Rustengut", bestehend aus der Planzeichnung und den textlichen Festsetzungen, wurde mit EntschlieÙung der Bezirksregierung der Pfalz vom 11. Januar 1965, Az.: 421-521-N-1/15, gem. § 11 Bundesbaugesetz (BBauG) genehmigt.

Die Erteilung der Genehmigung wird hiermit bekanntgemacht.

Nach Ausfertigung tritt der Bebauungsplan gem. § 12 Baugesetzbuch (BauGB) mit dieser Bekanntmachung in Kraft.

Jeder kann den genehmigten Bebauungsplan und die Begründung dazu ab sofort bei der Stadtverwaltung Bad Dürkheim, Mannheimer Straße 24, Stadtbauamt, Zimmer 2.09, während der Dienststunden einsehen und über den Inhalt Auskunft erhalten.

Das Bebauungsplangebiet wird wie folgt umgrenzt:

Im Norden:

Die Umgrenzung beginnt an der Nordwestecke des Weges Plan Nr. 1966/21 und setzt sich entlang der Südkante der Mannheimer Straße (Plan Nr. 1988/8) nach Osten bis zur Nordostecke des Grundstücks Plan Nr. 6980/2 fort.

Im Süden:

Von diesem Punkt aus schwenkt sie nach Westen und verläuft entlang der südlichen Grundstücksgrenzen der Grundstücke Plan Nr. 6980/2, 2316/3, 2315/8, 2377/12, 2303/4, 2303/5, 2310/3, 2300/4, 2001, 2000/5, 1995/15, 1995/11, 1995/10, 1995/9, 1995/8, 1995/7, 1995/6, 1995/5, 1995/4, 1995/3, 1995/31, 1991/29, 1991/6, 1991/5, 1991/4, 1991/3, 1991/2, 1991/9, 1986/1, 1985, 1983/87, 1983/86, 1983/85, 1983/84, 1983/39, 1983/82, 1983/81, 1983/80, 1977/3, 1974/4, 1970/44, 1970/45, 1970/47, 1970/48, 1970/49, 1970/50, 1970/51, 1970/52, 1970/53, 1970/28, 1970/27 und bis etwa in die Mitte des Grundstücks Plan Nr. 6956/1.

Im Westen:

Von hier aus führt die Umgrenzung in direkter Linie nach Norden und stellt die Verbindung zum Ausgangspunkt her.

Die Abgrenzung des Bebauungsplangebietes ergibt sich auch aus der mit dieser Bekanntmachung veröffentlichten Planskizze. (siehe Seite 33).

Bad Dürkheim, den 23. Juni 1993
Stadtverwaltung
gez.: Sülzle Bürgermeister

