

WIEDERAUFBAU DER INNENSTADT VON BAD-DÜRKHEIM - MST. 1:500

BEBAUUNGS-UND NEUVERTEILUNGSPLAN

GÜLTIG FÜR DAS TEILGEBIET IV

DPL a

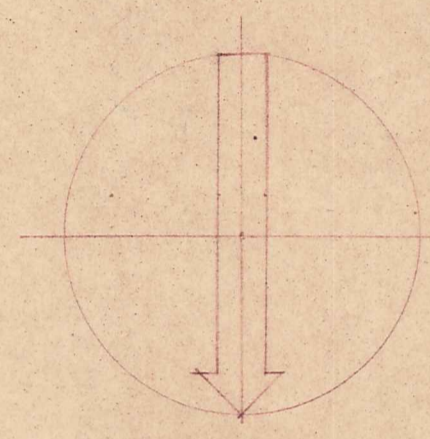
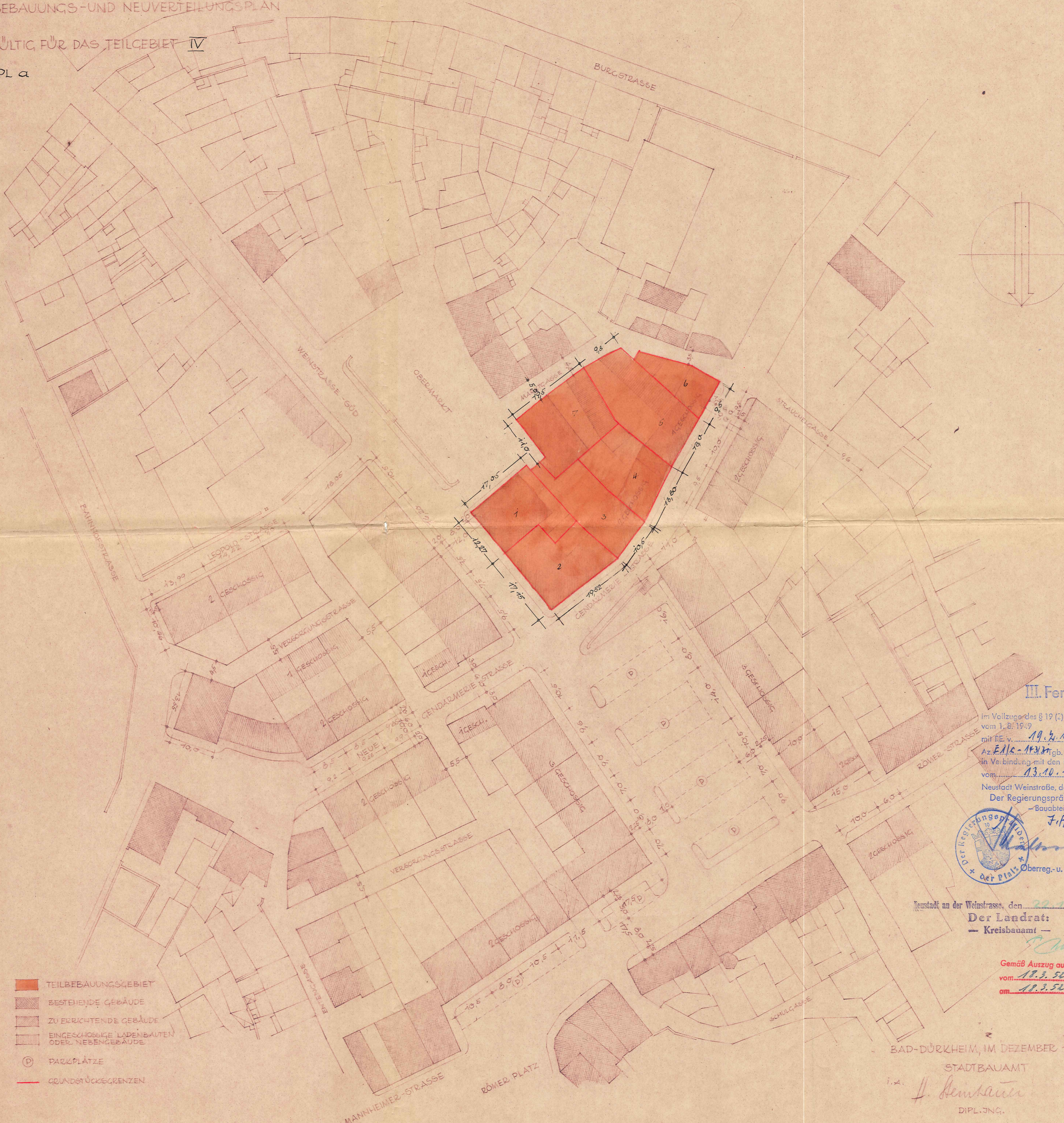

- TEILBEBAUUNGS- GEBIET
- BESTEHENDE GEBÄUDE
- ZU ERRICHTENDE GEBÄUDE
- EINGESCHOSSIGE LADENBÄUTEN ODER NEBENGEBÄUDE
- PARKPLÄTZE
- GRUNDSTÜCKSGRENZEN

III. Fertigung
 im Vollzuge des § 19 (2) des A...
 vom 1. 8. 1952
 mit RE. v. 19. 2. 1952
 Az. Edl. - 1432 Gb. Nr. 6
 in Verbindung mit den Erläute...
 vom 13. 10. 1952
 Neustadt Weinstraße, den 20. 11. 1952
 Der Regierungspräsident
 -Baubteilung-
 F.A.



Neustadt an der Weinstraße, den 22. 11. 1952
 Der Landrat:
 - Kreisbauamt -

Gemäß Auszug aus der...
 vom 18. 3. 52 von d...
 am 18. 3. 52

BAD-DÜRKHEIM, IM DEZEMBER 1950
 STADTBAUAMT
 i. v. H. Heimbauer
 DIPL.-JNG.

WIEDERAUFBAU DER INNENSTADT VON BAD-DÜRKHEIM - MST. 1:500

BEBAUUNGS- UND NEUVERTEILUNGSPLAN

GÜLTIG FÜR DAS TEILGEBIET IV

DPL b, c, d, e

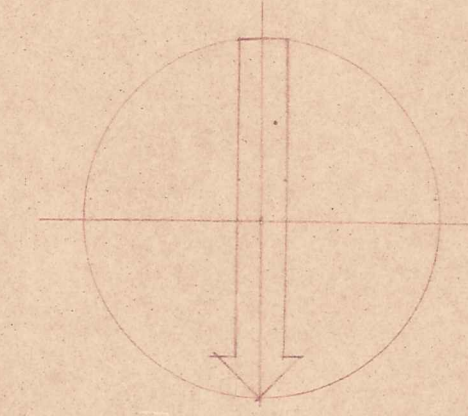
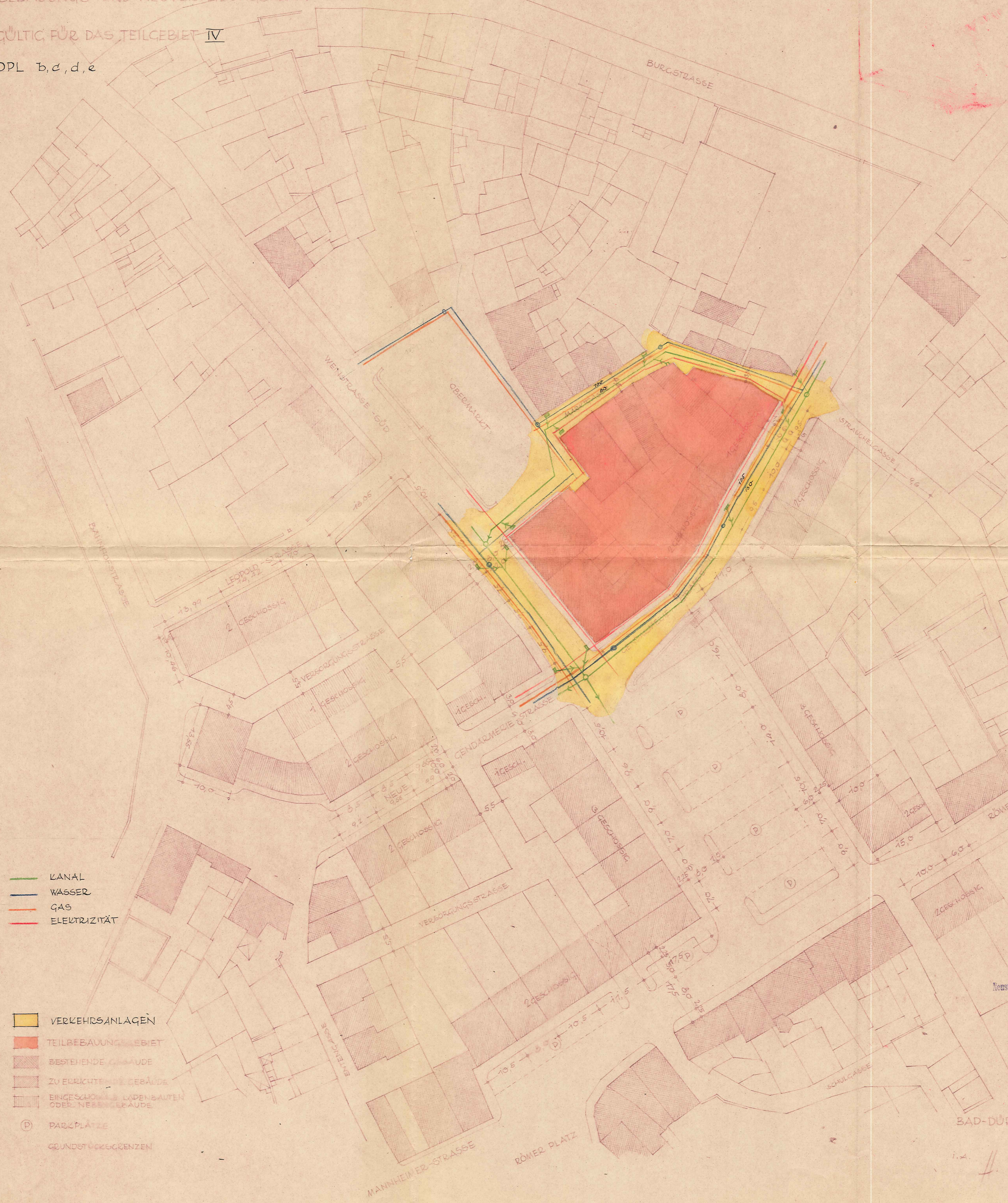

IV. Fertigung

Im Vollzuge des § 19 (2) des AuB
vom 1. 8. 1939
mit RE. v. 19. 2. 1952
Az. Eile-193/31 Tgb. Nr. 63
in Verbindung mit den Erläuterungen
vom 13. 10. 1951

Neustadt/Weinstraße, den 19. 12. 1951
Der Regierungspräsident
- Bauabteilung -
7. 17.



Gemäß Auszug aus der Niederschrift
vom 18. 3. 52 von der Geschäftsabteilung
am 18. 3. 52 fest

Neustadt an der Weinstraße, den 22. 7. 52
Der Landrat:
- Kreisbauamt -

BAD-DÜRKHEIM, IM DEZEMBER 1950

STADTBAUAMT

H. Bentsch
DIPL.-ING.

WIEDERAUFBAU DER INNENSTADT VON BAD-DÜRKHEIM - MST. 1:500

VERGLEICHSPLAN

GÜLTIG FÜR DAS TEILGEBIET IV

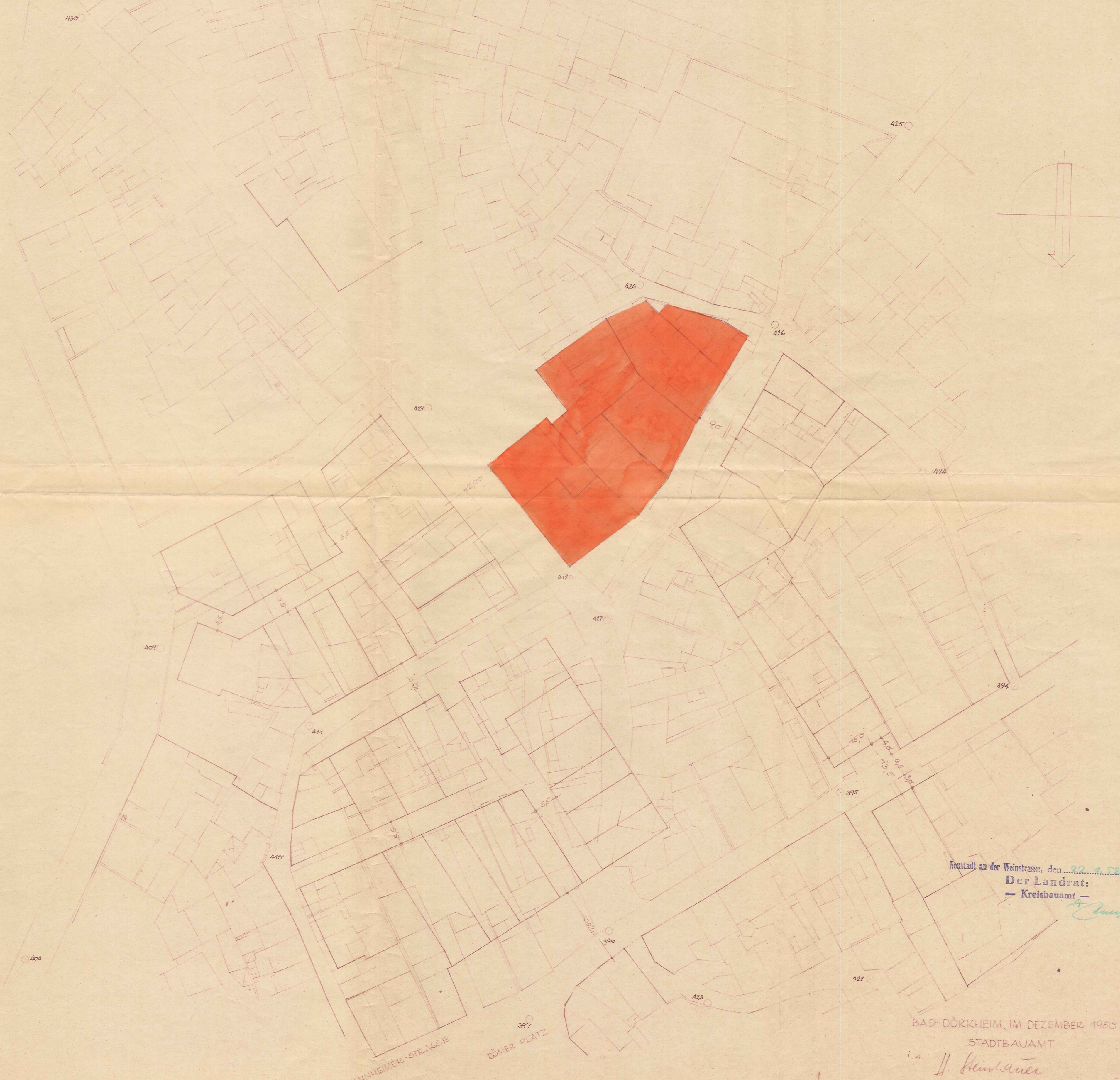

Neustadt an der Weinstrasse, den 22. 1. 52. 19
 Der Landrat:
 — Kreisbauamt —

BAD-DÜRKHEIM, IM DEZEMBER 1950
 STADTBAUAMT
 i. d. H. Heintze
 DIPL.-ING.